KUNSTAUSSTELLUNG KÜHL

Zeitgenössische Dresdner Galerie und Kunsthandlung seit 1924

Nordstraße 5. 01099 Dresden
0351 8045588
info@kunstausstellung-kuehl.de

Mi-Fr 11-19 Uhr
Sa 11-16 Uhr
www.kunstausstellung-kuehl.de

Verkaufsausstellung 3. August - 11. November 2023

WELTTHEATER. VORHANG AUF! Peter Klar. Malerei ab 1970. & Künstler der Galerie

Nr.	Künstler/Werke/Verkaufspreise	Abbildungen
	Miniaturen	
1	**PETER KLAR** (*1941) Die Verehrer, 1970 Öl/Holz Ø 10,6 cm, montiert 12,5 x 12,5 cm Verkaufspreis 330 €	
2	**PETER KLAR** (*1941) Die kleine Rothaarige, 1977 Öl/Holz oval 5,9 x 4,9 cm, Holz 8,6 x 7,7 cm Verkaufspreis 180 €	
3	**PETER KLAR** (*1941) Das rosa Haarband, 1977 Öl/Holz oval 5,7 x 4,9 cm, Holz 8,7 x 7,7 cm, gerahmt 10,7 x 9,2 cm Verkaufspreis 180 €	
4	**PETER KLAR** (*1941) Ziemlich rund, 1977 Öl/Pappe Ø 8,3 cm, montiert auf Pappe 10,2 x 10,7 cm, gerahmt 18 x 18,4 cm Verkaufspreis 280 €	

5	**PETER KLAR** (*1941) Kleiner Akt, 1978 Öl/Pappe/Holz Ø 11,2 cm, montiert 13 x 13 cm Verkaufspreis 280 €	
6	**PETER KLAR** (*1941) Liebespaar, 1979 Öl/Pappe 8,5 x 6,5 cm, gerahmt 18,6 x 16,4 cm Verkaufspreis 280 €	
7	**PETER KLAR** (*1941) Der Clown und seine Braut, 1984 Öl/Hartfaser 8 x 6,5 cm, gerahmt 9,3 x 8 cm Verkaufspreis 260 €	
8	**PETER KLAR** (*1941) Liegende, 1984 Öl/Hartfaser 7 x 10 cm, gerahmt 9,5 x 12,2 cm Verkaufspreis 290 €	
9	**PETER KLAR** (*1941) Maler und Modell, 1984 Öl/Malpappe oval 9,5 x 7 cm, gerahmt 13,7 x 11,6 cm Verkaufspreis 270 €	
10	**PETER KLAR** (*1941) Das Liebespar, 1988 Öl/Hartfaser 8,5 x 6,3 cm, gerahmt 11,3 x 9 cm Verkaufspreis 270 €	

11	**PETER KLAR** (*1941) Kleine Schwangere, 1990 Öl/Hartfaser 10,4 x 6,1 cm, gerahmt 14,4 x 10,1 cm Verkaufspreis 250 €	
12	**PETER KLAR** (*1941) Die Malerin, 1990 Öl/Hartfaser 6,5 x 4 cm, gerahmt 9 x 7,9 cm Verkaufspreis 180 €	
13	**PETER KLAR** (*1941) Das schöne grüne Tuch, 1994 Öl/Hartfaser 6 x 4 cm, gerahmt 7,2 x 5,2 cm Verkaufspreis 180 €	
14	**PETER KLAR** (*1941) Kleine Rothaarige, 1997 Aquarell/Pappe 10,2 x 10,2 cm, gerahmt 12,5 x 12,5 cm Verkaufspreis 280 €	
15	**PETER KLAR** (*1941) Selbst, 1997 Öl/Pappe 10 x 10 cm, gerahmt 12,4 x 12,4 cm Verkaufspreis 240 €	
16	**PETER KLAR** (*1941) Mit Tattoo, 1997 Aquarell/Pappe 10 x 10,3 cm, gerahmt 12,5 x 12,5 cm Verkaufspreis 280 €	

17	**PETER KLAR** (*1941) Die roten Fingernägel, 1997 Aquarell/Pappe 10,3 x 10,2 cm, gerahmt 12,5 x 12,5 cm Verkaufspreis 280 €	
18	**PETER KLAR** (*1941) Rot und Grün passt gut zusammen, 1997 Öl/Pappe 10 x 10 cm, gerahmt 12,5 x 12,5 cm Verkaufspreis 280 €	
19	**PETER KLAR** (*1941) …mit Zigarette, 1997 Aquarell/Pappe 10 x 10 cm, gerahmt 12,5 x 12,5 cm Verkaufspreis 280 €	
20	**PETER KLAR** (*1941) Maler und Modell, 1997 Öl/Holz Ø 4,6 cm Verkaufspreis 150 €	
	Gemälde und Arbeiten auf Papier	
21	**PETER KLAR** (*1941) Winter, 1971 Öl/Pappe, signiert 33,4 x 39,3 cm, im Künstlerrahmen Z: Bildträger gewölbt und leicht beschädigt, re. Mi. Verkaufspreis 500 €	
22	**PETER KLAR** (*1941) Tomatenstillleben, 1977 Öl/Pappe, signiert 24,7 x 28,5 cm, im Künstlerrahmen Verkaufspreis 400 €	
23	**PETER KLAR** (*1941) Das spezielle Kleid, 1978 Öl/Hartfaserplatte, signiert und datiert re., 26 x 32,5 cm, im Künstlerrahmen Verkaufspreis 900 €	

24	**PETER KLAR** (*1941) Ein Leben, 1979 9 Gemälde Öl/Hartfaser, jeweils signiert (4 á 12x12cm | 2 á 12 x 22 cm | 2 á 12 x 20 cm | 1 á 20 x 22 cm) 55 x 52 cm, im Künstlerrahmen Verkaufspreis 2200 €	
25	**PETER KLAR** (*1941) Vertreibung aus dem Paradies, 1979 3 Gemälde Öl/Hartfaser, jeweils signiert (2 á 24,9 x 15 cm | 1 á 25 x 23 cm) 29 x 62 cm, im Künstlerrahmen Verkaufspreis 1100 €	
26	**PETER KLAR** (*1941) Fernsehfamilie, 1981 Öl/Hartfaser, signiert 25,7 x 31,2 cm, im Künstlerrahmen Verkaufspreis 650 €	
27	**PETER KLAR** (*1941) Vor dem Zusammenbau, 1982 Öl/Hartfaser, signiert 27 x 40,7 cm, im Künstlerrahmen Verkaufspreis 700 €	
28	**PETER KLAR** (*1941) Im Grünen, 1982 Öl/Hartfaser, signiert 33 x 46 cm, im Künstlerrahmen Verkaufspreis 1000 €	
29	**PETER KLAR** (*1941) Gartenkonzert, 1982 Öl/Pappe, verso signiert 33,2 x 39,5 cm, im Künstlerrahmen Verkaufspreis 1000 €	

30	**PETER KLAR** (*1941) Der Fischer und seine Frau, 1982 Öl/Malpappe, signiert 40 x 33,4 cm, im Künstlerrahmen Verkaufspreis 1000 €	
31	**PETER KLAR** (*1941) Stadtlandschaft Dresden,1982 Öl/Hartfaser, signiert 40,5 x 35,2 cm, im Künstlerrahmen Verkaufspreis 950 €	
32	**PETER KLAR** (*1941) Tausendschönchen im Glas, 1983 Öl/Hartfaser, signiert 25,4 x 30,2 cm, im Künstlerrahmen Verkaufspreis 500 €	
33	**PETER KLAR** (*1941) Selbst, 1983 Öl/Hartfaser, signiert 40 x 28 cm, im Künstlerrahmen Verkaufspreis 700 €	
34	**PETER KLAR** (*1941) Fastnacht, 1985 Öl/Hartfaser, signiert 42 x 51 cm, im Künstlerrahmen Verkaufspreis 1600 €	
35	**PETER KLAR** (*1941) Nur Marionetten, 1985 Öl/Hartfaser, signiert 31,9 x 44,4 cm Verkaufspreis 1300 €	

36	**PETER KLAR** (*1941) Abheben, 1985 Öl/Hartfaser, signiert 40 x 40 cm, im Künstlerrahmen Verkaufspreis 950 €	
37	**PETER KLAR** (*1941) Stiefmütterchen, 1986 Öl/Hartfaser, verso signiert 31,2 x 30 cm, im Künstlerrahmen Verkaufspreis 650 €	
38	**PETER KLAR** (*1941) Familie, 1986 Öl/Leinwand, signiert 51 x 51 cm Z: leicht berieben o. Verkaufspreis 1700 €	
39	**PETER KLAR** (*1941) Der Zauberlehrling, 1988 Öl/Hartfaser, signiert 53 x 70,5 cm, im Künstlerrahmen Z: Ecken u. li. und u. re. verkürzt, vom Rahmen überdeckt Verkaufspreis 2300 €	
40	**PETER KLAR** (*1941) Tausendschönchen, 1988 Öl/Hartfaser, signiert oval 35,5 x 26,2 cm, montiert auf 38,5 x 28,5 cm, im Künstlerrahmen Verkaufspreis 550 €	
41	**PETER KLAR** (*1941) Beeinflussung, 1988 Öl/Pappe, signiert 50 x 40,2 cm, im Künstlerrahmen Verkaufspreis 1600 €	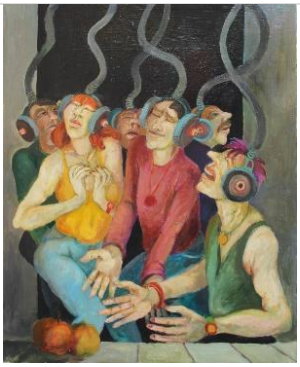

42	**PETER KLAR** (*1941) „1989“ Öl/Hartfaser, signiert 40 x 31cm, im Künstlerrahmen Verkaufspreis 900 €	
43	**PETER KLAR** (*1941) Zwischen Wänden, 1989 Öl/Pappe, signiert 49,5 x 37,5 cm, im Künstlerrahmen Z: verso Reste älterer Verklebung Verkaufspreis 1500 €	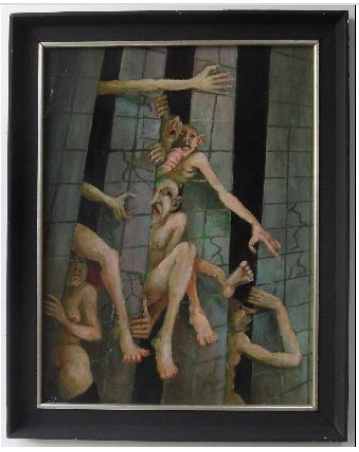
44	**PETER KLAR** (*1941) Punker-Paar, 1989 Öl/Malpappe, signiert 40 x 47 cm, Künstlerrahmen Verkaufspreis 1500 €	
45	**PETER KLAR** (*1941) Narrenauto, 1991 Öl/Hartfaser, signiert 50,5 x 39,4 cm, im Künstlerrahmen Verkaufspreis 1600 €	
46	**PETER KLAR** (*1941) Das Boot oder Titanic, 1992 Öl/Hartfaser, verso signiert 47,5 x 65 cm, im Künstlerrahmen Z: kleine Farbabplatzung u. re. Verkaufspreis 2300 €	

47	**PETER KLAR** (*1941) Rolltreppe,1993 Öl/Pappe, signiert 50 x 35,5 cm Verkaufspreis 1600 €	
48	**PETER KLAR** (*1941) Kleines Damenporträt (mit rotem Hut), 1994 Öl/Hartfaser, signiert 21,7 x 17 cm, im Künstlerrahmen Verkaufspreis 450 €	
49	**PETER KLAR** (*1941) Hängende Gärten, 1994 Öl/Hartfaser, signiert 56,5 x 35 cm, im Künstlerrahmen Verkaufspreis 1300 €	
50	**PETER KLAR** (*1941) Die große Maschine, 1994 Öl/Hartfaser, verso signiert 56,7 x 35 cm, im Künstlerrahmen Verkaufspreis 1300 €	

51	**PETER KLAR** (*1941) Rom mit Engelsburg, 1994 Öl/Hartfaser, verso signiert 26,5 x 26,5 cm, im Künstlerrahmen Verkaufspreis 500 €	
52	**PETER KLAR** (*1941) Herbstliche Landschaft, 1995 Öl, Hartfaser, signiert 23 x 24 cm, im Künstlerrahmen Verkaufspreis 480 €	
53	**PETER KLAR** (*1941) Ischia-Laco Ameno, 1996 Öl/Hartfaser, verso signiert 37,2 x 44,8 cm, im Künstlerrahmen Verkaufspreis 900 €	
54	**PETER KLAR** (*1941) Ischia-Casa-Micchola-Garten, 1997 Öl/Hartfaser, signiert 46 x 50 cm, im Künstlerrahmen Verkaufspreis 950 €	
55	**PETER KLAR** (*1941) Selbst mit Marionetten, 1999 Öl/Hartfaser, verso signiert 46,5 x 38 cm, im Künstlerrahmen Verkaufspreis 1600 €	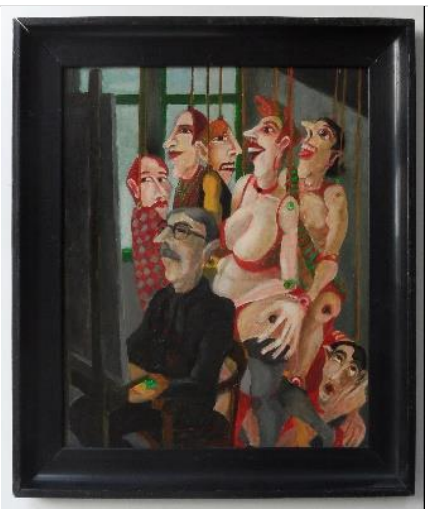

56	**PETER KLAR** (*1941) Hiddensee-Boddenblick V, 2009 Öl/Hartfaser, signiert 39 x 40,7 cm, im Künstlerrahmen Verkaufspreis 850 €	
	Arbeiten auf Papier	
57	**PETER KLAR** (*1941) Turm-Stadt II, 2004 Mischtechnik, signiert 63,7 cm x 37,2 cm Verkaufspreis 450 €	
58	**PETER KLAR** (*1941) zur Thematik „Bäume…" „Herbstlich I", 2009 Mischtechnik, Collage, signiert 60 x 59,9 cm Verkaufspreis 800 €	

Für Fragen, Kaufentscheidungen oder Reservierungswünsche stehen wir Ihnen während der **Öffnungszeiten von Mi-Fr 11-19 Uhr und Sa 11-16 Uhr**
telefonisch unter 0351 8045588 zur Verfügung.
Oder senden Sie uns eine E-Mail: info@kunstausstellung-kuehl.de

Besuchen Sie uns in der Galerie oder in unserem **Onlineshop für Malerei-Grafik-Plastik:**
www.kunstausstellung-kuehl.de

KUNSTAUSSTELLUNG KÜHL
Nordstraße 5 | 01099 Dresden
Freuen Sie sich schon jetzt auf 2024 und 100 Jahre KUNSTAUSSTELLUNG KÜHL in Dresden!