KUNSTAUSSTELLUNG KÜHL

Zeitgenössische Dresdner Galerie und Kunsthandlung seit 1924

Nordstraße 5. 01099 Dresden
0351 8045588
info@kunstausstellung-kuehl.de

Mi-Fr 11-19 Uhr
Sa 11-16 Uhr
www.kunstausstellung-kuehl.de

Kreatur und Landschaft
Werner Wittig (1930 Chemnitz–2013 Radebeul)
Ein Hans Theo Richter-Schüler. Stillleben und Landschaften.
10.5.–29.7.2023

Nr.	Künstler/Werkauswahl	Verkaufspreise	Abbildungen
1	**WERNER WITTIG** (1930-2013) Selbstbildnis mit Staffelei, o.J. Öl/Hartfaser, unvollendet, Nachlass-Bestätigung 59,3 x 54,5 cm, gerahmt	1900 €	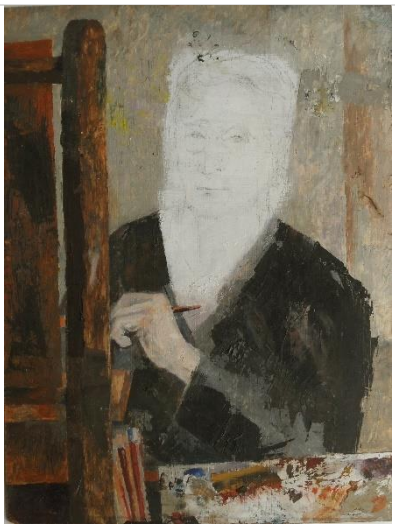
2	**WERNER WITTIG** (1930-2013) Rüben und Zwiebeln, o.J. Öl/Hartfaser, Nachlass-Bestätigung 42 x 55 cm, gerahmt	3200 €	
4	**WERNER WITTIG** (1930-2013) Häuser, o.J. Öl/Hartfaser, Nachlass-Bestätigung 22 x 24,5 cm, gerahmt	550 €	

6	**WERNER WITTIG** (1930-2013) Gasthof Dippelsdorf, o.J. Öl/Rolltuch, monogrammiert re., verso signiert und bezeichnet 50 x 70 cm, gerahmt	3600 €	
7	**WERNER WITTIG** (1930-2013) Selbstbildnis, ca. 1956 Öl/Hartfaser, signiert u. re. 60 x 50 cm	3200 €	
9	**WERNER WITTIG** (1930-2013) Novemberlandschaft, 1965 Öl/Hartfaser, verso signiert und bezeichnet 31,5 x 50 cm, gerahmt	2500 €	
11	**WERNER WITTIG** (1930-2013) Alte Gasse, 1966 Öl/Hartfaser, signiert u. re., verso signiert und bezeichnet 30,7 x 38,7 cm, gerahmt	2300 €	
12	**WERNER WITTIG** (1930-2013) Blick auf St. Nikolaus auf der Kleinseite Prag, 1966 Öl/Hartfaser, signiert und datiert u. re., verso bezeichnet 54,5 x 50 cm, gerahmt	2700 €	

13	**WERNER WITTIG** (1930-2013) Blick auf die Kleinseite Prag, 1966 Öl/Hartfaser, signiert und datiert u. re. 47,5 x 66,4 cm, gerahmt	3600 €	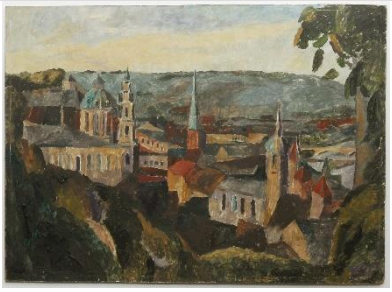
14	**WERNER WITTIG** (1930-2013) Kirche, 1968 Öl/Hartfaser, signiert und datiert u. re. 49 x 61 cm, gerahmt	2800 €	
19	**WERNER WITTIG** (1930-2013) Holzbrücke am Kupfergraben Berlin, 1972 Öl/Hartfaser, Nachlass-Bestätigung, 38,5 x 58 cm, gerahmt,	2700 €	
23	**WERNER WITTIG** (1930-2013) Kloster in Böhmen, Mitte der 70er Jahre Öl/Hartfaser, signiert re. 49 x 61 cm, gerahmt	2800 €	
24	**WERNER WITTIG** (1930-2013) Dunkle Rose, 1975 Öl/Hartfaser, verso bezeichnet, Nachlass-Bestätigung 27 x 20 cm, gerahmt	1500 €	

25	**WERNER WITTIG** (1930-2013) Stilles Dorf, (für Ute Wittig) 1976 Öl/Hartfaser, Nachlass-Bestätigung 71,5 x 86 cm, gerahmt	4500 €	
26	**WERNER WITTIG** (1930-2013) Stillleben mit Haus und Baum, 1984 Öl/Hartfaser, signiert 25,4 x 34,6 cm, gerahmt	2300 €	
29	**WERNER WITTIG** (1930-2013) Kleiner Platz, 1986 Öl/Hartfaser, signiert u. re 41 x 40,5 cm, gerahmt	2400 €	
30	**WERNER WITTIG** (1930-2013) Grauer Apfel, 1987 Öl/Hartfaser, signiert u. re. und bezeichnet 44 x 73,5 cm, gerahmt	3600 €	
31	**WERNER WITTIG** (1930-2013) Dunkelnde Früchte, 1988 Öl/Hartfaser, signiert44,5 x 60,5 cm, gerahmt	2700 €	

34	**WERNER WITTIG** (1930-2013) Farbige Landschaft, 1995 Öl/Malpappe, signiert 40 x 50 cm, gerahmt	2600 €	
36	**WERNER WITTIG** (1930-2013) Muscheln und Äpfel, 1997 Öl/Hartfaser, signiert 50 x 60 cm, gerahmt	3000 €	
37	**WERNER WITTIG** (1930-2013) Aufklarendes Wetter, o.J. Öl/Hartfaser, signiert 50 x 70 cm, gerahmt	3500 €	
39	**WERNER WITTIG** (1930-2013) Landschaft mit Apfel und Haus, 2003/04 Öl/Leinwand/Hartfaser, signiert u. re., 40 x 40 cm, gerahmt	800 €	
41	**WERNER WITTIG** (1930-2013) Blüte, o.J. Öl/Hartfaser, Nachlass-Bestätigung 10,4 x 10,2 cm, gerahmt	180 €	

44	**WERNER WITTIG** (1930-2013) Alte Fabrik, 2008 Öl/Leinwand, signiert 50 x 50 cm, gerahmt	2700 €	
47	**WERNER WITTIG** (1930-2013) Am Wasser, 2008 Öl/Leinwand, signiert u. re. 50,5 x 50 cm, gerahmt	2800 €	
48	**WERNER WITTIG** (1930-2013) Stillleben mit abgeschnittenem Brot, 2008 Öl/Hartfaser, Nachlass-Bestätigung Ute Wittig 50 x 60 cm, gerahmt verso fleckspurig,	3600 €	
49	**WERNER WITTIG** (1930-2013) Stillleben unter freiem Himmel, 2010 Öl/Hartfaser, signiert u. und verso 49 x 37,5 cm, gerahmt	2600 €	

	Papierarbeiten		
59	**WERNER WITTIG** (1930-2013) Radebeuler Weinberge, 50er Jahre Grafit, Nachlass-Bestätigung 20,8 x 30,1 cm	380 €	
60	**WERNER WITTIG** (1930-2013) Ruine der Frauenkirche, 50er Jahre Tusche, Nachlass-Bestätigung 24,5 x 30,3 cm	440 €	
61	**WERNER WITTIG** (1930-2013) Stadt, 50er Jahre Tusche, signiert u. re. 29,7 x 42,5 cm	300 €	
62	**WERNER WITTIG** (1930-2013) Markt, 50er Jahre Tusche, Nachlass-Bestätigung 24,4 x 31,7 cm	350 €	

65	**WERNER WITTIG** (1930-2013) Friedenskirche zu Radebeul, 50er Jahre Tusche, Nachlass-Bestätigung 34 x 27 cm	450 €	
67	**WERNER WITTIG** (1930-2013) Straße, 50er Jahre Tusche, Nachlass-Bestätigung 36 x 47,5 cm	650 €	
68	**WERNER WITTIG** (1930-2013) Haus und Garten, 50er Jahre Tusche, Nachlass-Bestätigung 30 x 42,8 cm	650 €	
70	**WERNER WITTIG** (1930-2013) Aktstudie I, o.J. (Studium 50er Jahre) Tusche, Nachlass-Bestätigung 37,4 x 19 cm	350 €	
71	**WERNER WITTIG** (1930-2013) Aktstudie II, o.J. (Studium 50er Jahre) Kreide, Nachlass-Bestätigung 42 x 30 cm	450 €	

72	**WERNER WITTIG** (1930-2013) Selbstbildnis, 50er Jahre Radierung, signiert Pl. 20,8 x 14,7 cm Bl. 37,5 x 24,6 cm	200 €	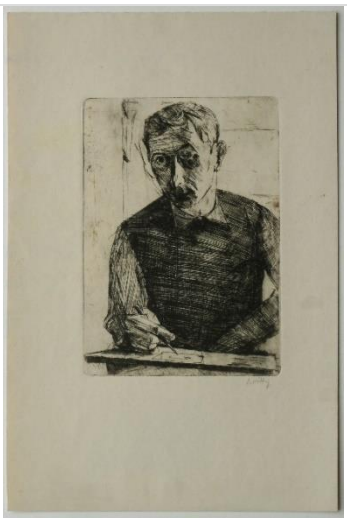
73	**WERNER WITTIG** (1930-2013) Stillleben mit Blumentopf, Flasche und Apfel, o.J. Aquarell, Bleistift, Nachlass-Bestätigung 28,5 x 39,4 cm verso Reste älterer Montierung, Reißzwecklöchlein	730 €	
74	**WERNER WITTIG** (1930-2013) Selbstbildnis, o.J. Bleistift, signiert u. re. 30 x 42,5 cm	390 €	
78	**WERNER WITTIG** (1930-2013) Weinberge an der Elbe, 50er Jahre Tusche, Nachlass-Bestätigung 25 x 37,6 cm	350 €	
79	**WERNER WITTIG** (1930-2013) Knabe, o. J. Kreide, Nachlass-Bestätigung 41,7 x 29,8 cm	530 €	

86	**WERNER WITTIG** (1930-2013) Dunkle Blüte, o.J. Mischtechnik, Holzschnitt, Kreide, Bleistift Bl. 39,5 x 31,5 cm	490 €	
89	**WERNER WITTIG** (1930-2013) Dresden, 31.12.1955 Tusche, signiert und datiert u. re. 25 x 36,8 cm	450 €	
92	**WERNER WITTIG** (1930-2013) Fünf Zeichnungen zur Diplomarbeit, um 1955 Tusche, Nachlass-Bestätigung von 10 x 10,7 bis 22,7 x 24,9 cm	450 €	
93	**WERNER WITTIG** (1930-2013) o.T. (Häuser an der Straße, 1957 Pastell, signiert u. re. 34 x 48 cm	900 €	
95	**WERNER WITTIG** (1930-2013) Heuernte, 1958 Grafit, signiert und datiert u. re., (verso Lithografie Feldarbeit) 32,5 x 48 cm	530 €	

96	**WERNER WITTIG** (1930-2013) Akt, ca. 1958-60 Pastell, signiert u. re. 34 x 49 cm	750 €	
98	**WERNER WITTIG** (1930-2013) Altkötzschenbroda, 1959 Pastell, signiert u. re. 34 x 46 cm	900 €	
100	**WERNER WITTIG** (1930-2013) Herbst im Rietzschelgrund, 1962 Pastell, signiert und datiert, verso bezeichnet 37,5 x 50 cm	930 €	
103	**WERNER WITTIG** (1930-2013) Selbstbildnis, 4.11.1969 Bleistift, datiert, Nachlass-Bestätigung 37,5 x 34,6 cm	320 €	
107	**WERNER WITTIG** (1930-2013) Stillleben mit Glas und Früchten, 1991 Aquarell, Gouache, Grafit, 45 x 52 cm	1400 €	

108	**WERNER WITTIG** (1930-2013) Kühler Morgen, 1993 Farbholzriss, Ex. Nr. 7/30, signiert und bezeichnet St. 34,4 x 45,4 cm Bl. 55,5 x 52 cm	330 €	
110	**WERNER WITTIG** (1930-2013) Apfel und Schnecken, 1993 Aquarell, signiert und datiert u. re. 46 x 47,5 cm	930 €	
113	**WERNER WITTIG** (1930-2013) In der Frühe, o.J. Farbholzriss, Probeexemplar, signiert und bezeichnet St. 34,7 x 45 cm Bl. 37,7 x 50 cm	350 €	

Reservierungswünsche nehmen wir für einen Zeitraum von 3 Tagen entgegen.
Kontaktieren Sie uns per E-Mail: info@kunstausstellung-kuehl.de
oder telefonisch während der Öffnungszeiten Mi-Fr 11-19 Uhr und Sa 11-16 Uhr: 0351 8045588

www.kunstausstellung-kuehl.de

KUNSTAUSSTELLUNG KÜHL
Nordstraße 5 | 01099 Dresden | Tel: 0351 8045588 | info@kunstausstellung-kuehl.de
Onlineshop Malerei-Grafik-Plastik: www.kunstausstellung-kuehl.de
Öffnungszeiten Mi – Fr 11 – 19 Uhr | Sa 11 – 16 Uhr | Eintritt frei
Freuen Sie sich schon jetzt auf 2024 und 100 Jahre KUNSTAUSSTELLUNG KÜHL in Dresden